Vienfaziai ir trifaziai elektros varikliai

Dviejų greičių elektros varikliai

Elektros varikliai su stabdžiais

Žemos įtampos trifaziai elektros varikliai.

Bendros paskirties trifaziai elektros varikliai, pagaminti pagal IEC standartą ir skirti naudoti pramonėje.

Elektros variklių korpusų dydžiai: 56 ... 450
Elektros variklių galios: 0,06kW ... 1000kW

Elektros variklių korpusų medžiagos:
Korpuso dydžiai: 56 iki 200 – Aliuminis
Korpuso dydžiai: 132 iki 450 – Ketus

Vienfaziai elektros varikliai.

Vienfaziai elektros varikliai kaip ir trijų fazių elektros varikliai atitinka tuos pačius standartus. Priklausomai nuo reikiamo sukimo momento paleidimo metu, vienfaziai elektros varikliai yra dviejų skirtingų tipų.

Vienfaziai elektros varikliai kurių sukimo momentas paleidžiant yra 50% - 80% pilnai apkrauto sukimo momento, tinkami naudoti ten kur reikalingas mažas sukimo momentas paleidžiant įrengimus, pavyzdžiui: diskiniai pjūklai, gręžimo staklės, šlifavimo staklės, žolepjovės, ventiliatoriai ir orapūtės.

Vienfaziai elektros varikliai kurių sukimo momentas paleidžiant yra 200% - 250% pilnai apkrauto sukimo momento kur reikalingas aukštas paleidimo sukimo momentas paleidžiant įrengimus, pavyzdžiui: kompresoriai, hidrauliniai siurbliai, išcentriniai siurbliai su aukštu pradiniu sukimo momentu.

Vienfazių elektros variklių korpusų dydžiai: 63 ... 112
Vienfazių elektros variklių galios: 0,18kW ... 4kW

AC elektros varikliai

ALLIED MOTION PREMOTEC 9904 111 31813

MOTOR, 110VAC, 250RPM

Yra sandėlyje.

ALLIED MOTION PREMOTEC 9904 111 31813 (CROP) MOTOR, TT, CROPED

Yra sandėlyje.

AIRPAX 9904-111-31104 MOTOR, 240VAC, 250RPM

Yra sandėlyje.

AIRPAX 9904-111-31104-2108 MOTOR, 240VAC, 250RPM, NO EARS

Yra sandėlyje.

CRAMER - 105-1RPM(30546) - Motors, AC

Yra sandėlyje.

EBM PAPST M4Q045-CF07-04 EBM COMPONENTS

Yra sandėlyje.

Servo varikliai

MAXON MOTOR 110044 MOTOR, 16MM, 9VDC

Yra sandėlyje.

MAXON MOTOR 110048 MOTOR, 16MM, 21VDC (NOM)

Yra sandėlyje.

MAXON MOTOR 110119 MOTOR, 22MM, 9VDC

Yra sandėlyje.

MAXON MOTOR 110124 MOTOR, 22MM, 18VDC

Yra sandėlyje.

MAXON MOTOR 110127 MOTOR, 22MM, 36VDC

Yra sandėlyje.

MAXON MOTOR 118386 MOTOR, DC, 10MM, 6V, 0.75W

Yra sandėlyje.

MAXON MOTOR 118391 MOTOR, DC, 10MM, 12V, 0.75W

Laikinai nėra sandėlyje.

MAXON MOTOR 121394 MOTOR, 26MMDIA, 24VDC, 11W

Laikinai nėra sandėlyje.

MAXON MOTOR 137576 MOTOR, 36MMDIA, 24VDC, 70W

Yra sandėlyje.

MAXON MOTOR 148867 MOTOR, 40MMDIA, 24VDC, 7580RPM, 150W

Yra sandėlyje.

MAXON MOTOR 240987 MOTOR, 32MMDIA, 24VDC, 15W, THRO S

Yra sandėlyje.

MAXON MOTOR 251601 MOTOR, DC, BRUSHLESS, 50W, 24V, 6710RPM

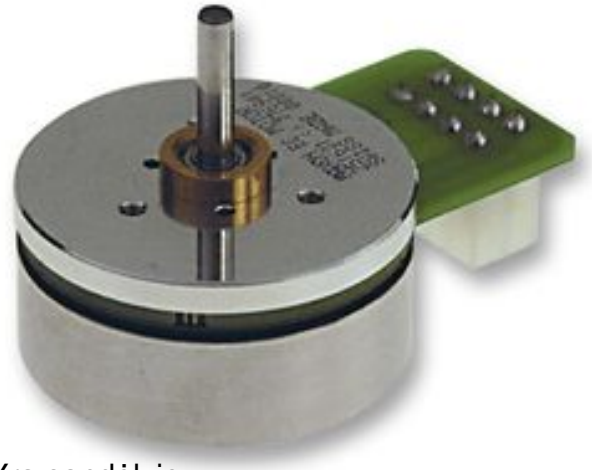

Yra sandėlyje.

MAXON MOTOR 323772 MOTOR, BRUSHLESS, DC, 90W

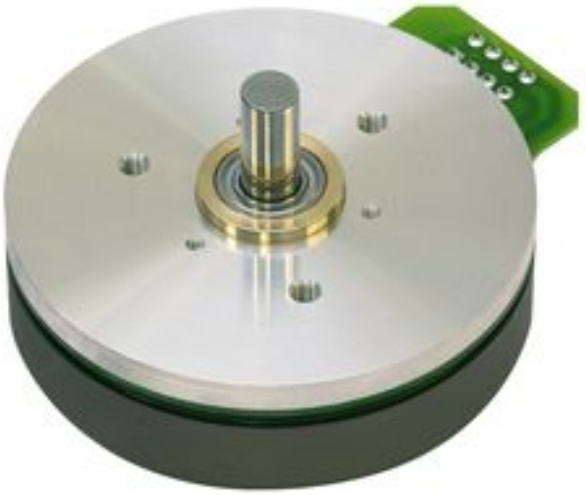

Yra sandėlyje.

ALLIED MOTION PREMOTEC 8204-045-15471 (BL30) MOTOR, 24DC, CCW

Yra sandėlyje.

CROUZET 82800036 MOTOR, 12VDC, 2960RPM

Yra sandėlyje.

CROUZET 82800037 MOTOR, 24VDC, 2750RPM

Yra sandėlyje.

CROUZET 82830010 MOTOR, 24VDC, 2100RPM

Yra sandėlyje.

CROUZET 82850001 MOTOR, 12VDC, 4150RPM

Yra sandėlyje.

PREMOTEC BLDC48-12L-031 MOTOR, BRUSHLESS, 24VDC

Yra sandėlyje.

ALLIED MOTION PREMOTEC BLDC48-12L-033 MOTOR, 24DC, CCW, 54MM

Laikinai nėra sandėlyje.

ALLIED MOTION PREMOTEC BLDC48-12L-037 MOTOR, 24DC, CW, 54MM

Laikinai nėra sandėlyje.

NANOTEC PD2-O4118L1804 MOTOR, PLUG & DRIVE, 42MM, 0.5NM

Yra sandėlyje.

NANOTEC PD2-O4118S1404 MOTOR, PLUG & DRIVE, 42MM, 0.3NM

Yra sandėlyje.

NANOTEC PD4-N5918L4204 MOTOR, PLUG & DRIVE, 56MM, 1.6NM

Yra sandėlyje.

NANOTEC PD4-N5918X4204 MOTOR, PLUG & DRIVE, 56MM, 0.8NM

Yra sandėlyje.